 **Praxis am Viktoriapark**
Dr. Steck & Partner

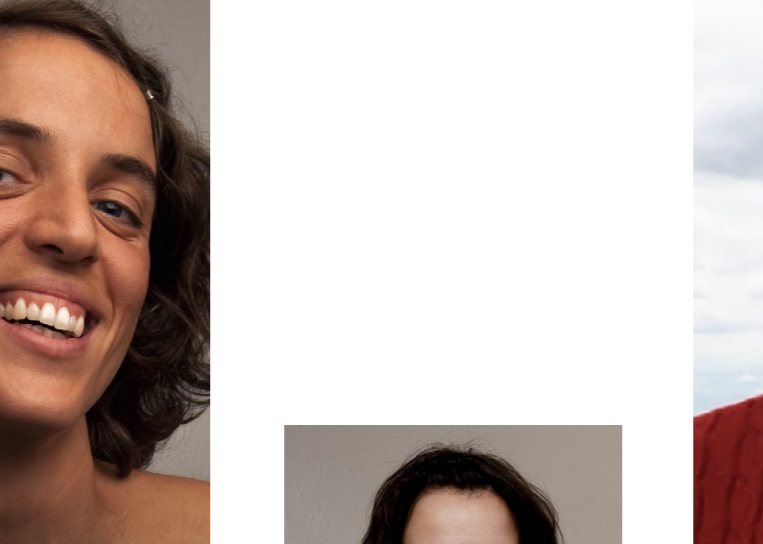

Dr. med. dent. Annegret Steck
Zahnärztin

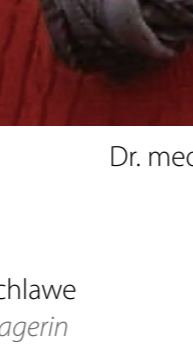

Melanie Schlawe
Praxismanagerin



Dr. med. dent. Gerd Kruse
Zahnarzt



Jennifer Freymark
u. Dilana Metin
Assistenz

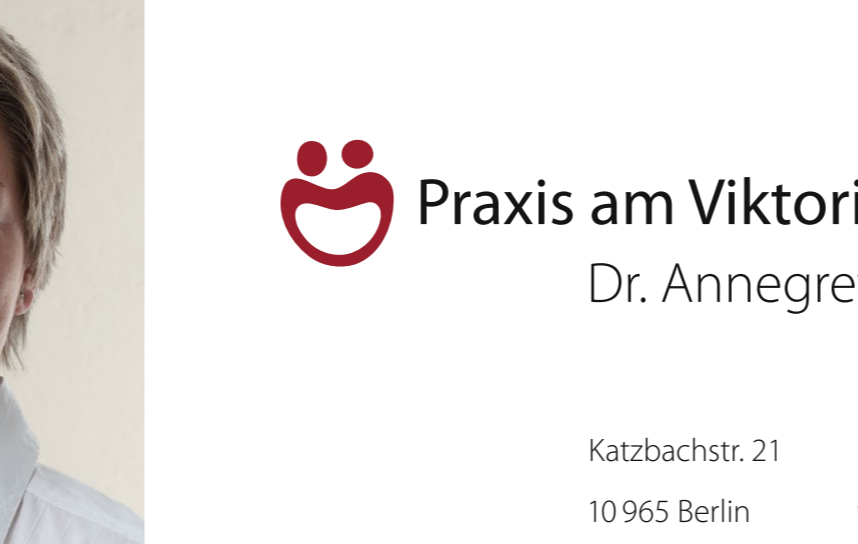

Nadja Matysiak
Prophylaxe

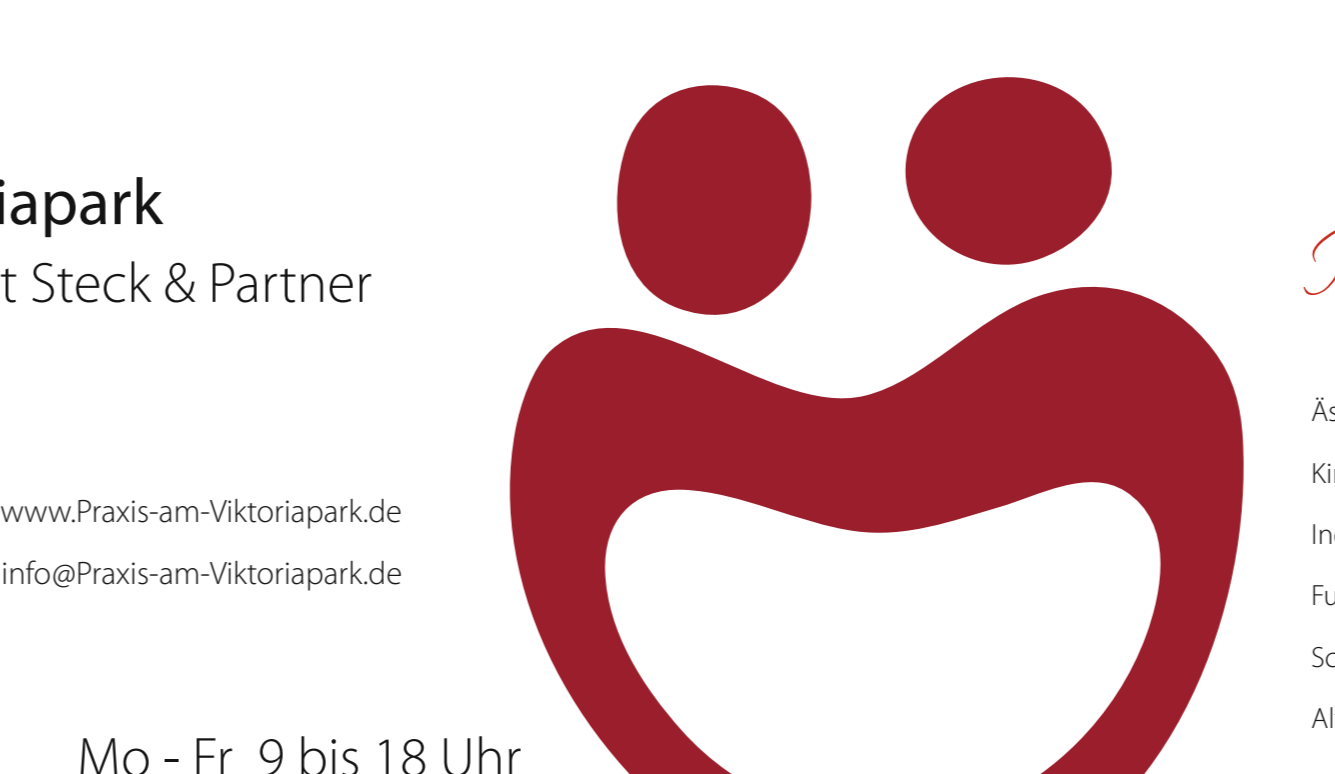

Ihr Lächeln liegt uns am Herzen

- Ästhetische Zahnheilkunde
- Kinder- und Jugendzahnheilkunde
- Individualprophylaxe
- Funktionstherapie
- Schnarchtherapie
- Alterszahnheilkunde
- Angstpatienten
- Prothetik / Zahnersatz
- Implantatversorgung
- Parodontologie
- Wurzelbehandlungen
- Funktionsanalyse u. Therapie



Praxis am Viktoriapark
Dr. Annegret Steck & Partner

Katzbachstr. 21
10 965 Berlin
030 789 528 10

www.Praxis-am-Viktoriapark.de
info@Praxis-am-Viktoriapark.de



S1, S2, S25 S-Bahnhof Yorckstr.
U7 U-Bahnhof Yorckstr.
BUS 104 Dudenstr./Katzbachstr.
BUS 140 Monumentenstr.

Mo - Fr 9 bis 18 Uhr

